Liedtext

Ich schau Dich an, Herr Jesus Christ

Deutsche Version des englischen Liedes:
„When I survey the wondrous cross."

Ich schau dich an, Herr Jesus Christ
In deiner Nähe such ich Ruh.
Weil du der Weg zum Vater bist,
wend ich dir mein Vertrauen zu.

Nimm auf die Dunkelheit in mir
Und mach mich hell in deinem Licht
Ich möchte wachsen hin zu dir.
Gib für mein Leben mir die Sicht.

Verwandle mich in dich hinein,
so kann ich sehen, wer du bist
Kehrt deine Liebe bei mir ein,
werd' ich versteh'n, was Leben ist

Mit deinen Augen werd' ich seh'n,
was Gott an mir und andern tut.
In deinem Sinne Schritte gehen.
Bleib du mir nah, dann ist es gut.

Melodie auf der nächsten Seite

Ich schau Dich an, Herr Jesu Christ
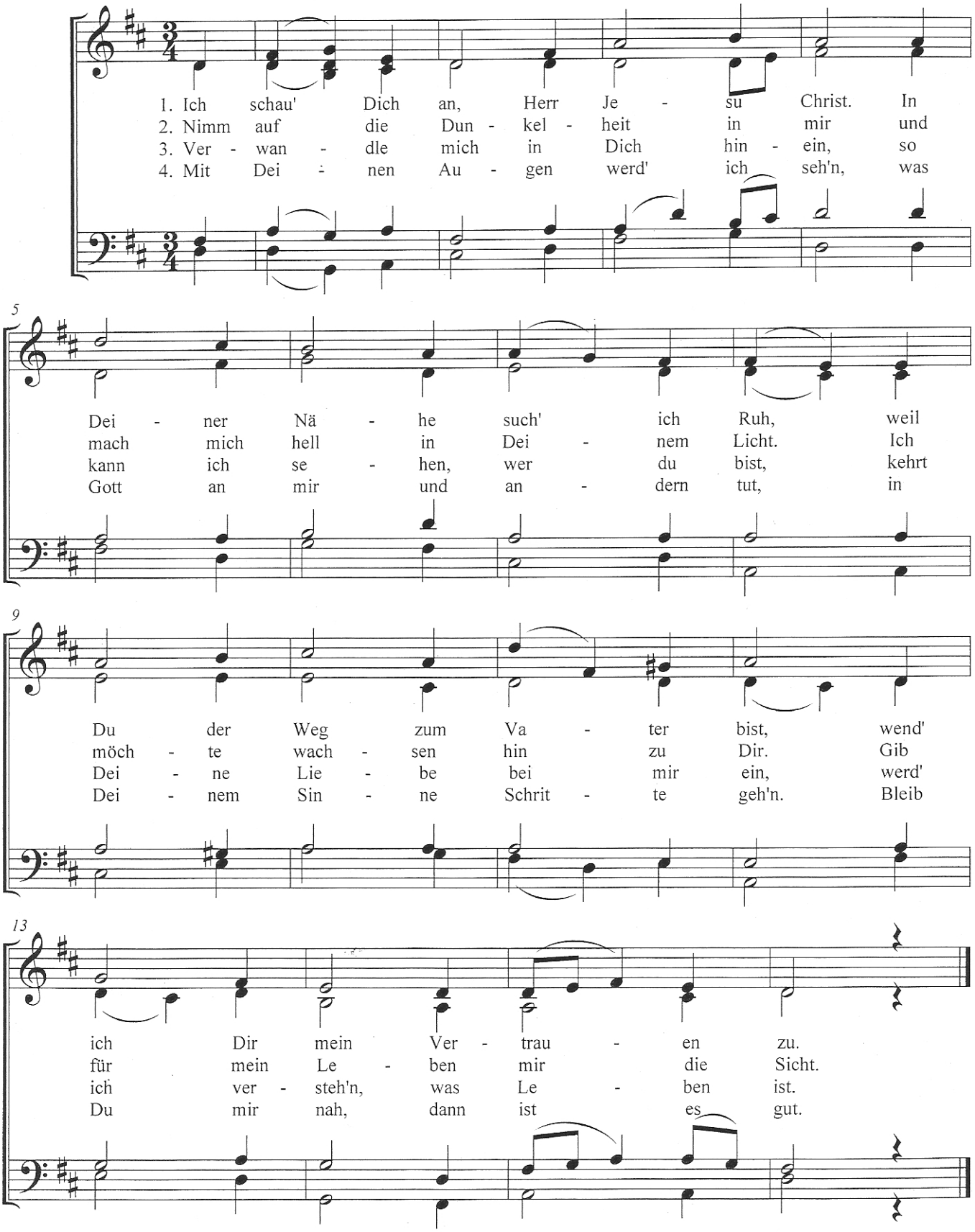
Komponist: Isaac Watts (1674 1748)